조선대학교 대외협력처 국제협력팀
CHOSUN UNIVERSITY
INTERNATIONAL AFFAIRS

韩国朝鲜大学

交换生招生简章

- 2027 年 春季 -

基本信息

- 校名　朝鲜大学(Chosun University)

- 国家　大韩民国

- 地址　全南光州统合特别市东区朝鲜大学 5 路 (邮编: 61452)

- 联系
  - ✓ LI YANQI 李岩奇 (Mr.)
  - ✓ liyanqi@chosun.ac.kr
  - ✓ +82 62-230-6955

- 网站
  - ✓ **学校网站（韩语）：**http://www.chosun.ac.kr
  - ✓ **学校网站（英语）：**https://www3.chosun.ac.kr/eng/index...do
  - ✓ **国际交流部：**https://www3.chosun.ac.kr/global

- 微信公众号
  - ✓ **韩国朝鲜大学**

- 小红书官方号
  - ✓ **韩国朝鲜大学**

- 概况
  - ✓ 1946 建立, 综合私立大学
  - ✓ 13 个单科学院, 84 个专业系、在校学生约有 22,000 名, 教职员工约有 2,200 名
  - ✓ 2022 年 泰晤士高等教育世界大学排名（TIMES） 韩国大学排名第 24 名
  - ✓ 2023 年 泰晤士高等教育世界大学排名（TIMES） 韩国大学排名第 28 名

交换生申请指南

■ 申请期间

✓ 2027 年春季学期(第一学期): 2026.11.01. ~ 11.30 截止

■ 申请方法

✓ https://www3.chosun.ac.kr/global > Admission > Apply

✓ 以在线申请为准

■ 申请条件

✓ 本校合作大学中在读正规课程的学生

■ 健康保险

✓ 所有来韩国的学生都务必加入“国民健康保险”

✓ 时期：入境后办理外国人登录证之日起自动加入

✓ 保险费：每月缴纳（每月约 80,000 韩元）

✓ 缴纳方法：拨打客服电话申请每月自动扣费服务

- 外国人登录证下来后必须访问银行开设韩国的账户 → 拨打客服电话申请自动转账服务 → 每月 25 日前将保险费存到指定账户里

✓ 客服电话：033-811-2000（中文）

■ 线上申请指南

① 线上申请(点击链接)：国际交流部官网(https://www3.chosun.ac.kr/global) → Addmission → Apply > **교환학생 Exchange Student**

② 材料上传：照片、 护照信息页面、 在学证明(英文)、成绩证明(英文)、TOPIK 成绩单(仅限持有 TOPIK 成绩者)、国际交流处推荐书（概括为一张）

③ 详细指南请参考下面“线上申请指南”材料

■ 手续步骤

提交申请材料至朝鲜大学官网
⇩
朝鲜大学邮寄贵校学生的录取通知书原件和朝鲜大学事业者登录证复印件
⇩
访问驻中国的韩国领事馆办理签证
⇩
1）签证类型：滞留资格:留学（D-2-6）/滞留期间：1 年以下 / 复数签证 2）许可机关：大学所在地 驻中韩国领事馆

3）申请材料

① 签证申请表、一张照片、护照原件及复印件、身份证原件及复印件

② 结核体检结果表（在领事馆管辖地区所指定的医院开，**建议复印一张保留**）

③ 在读证明及成绩证明

④ 所属大学校长推荐书

⑤ 韩·中大学间缔结的学生交流协议书（MOU）

⑥ 滞留经费认证 材料（银行存款证明等）

- 学期期间为一年：**10,000 美元以上**；**半年：5,000 美元以上**(各地区韩国领馆要求不一样)
- 可以学生名办理；也可以父母名义办理，父母名义的还需提交户口本复印件

⑦ 标准入学许可书（本校提供的录取通知书）

⑧ 事业者登录证复印件（本校提供）

备注

1. 入境前将通过各所合作大学的负责老师建立微信群以共享信息，希望入境前所有同学必须加入群聊，加群后请把备注名称改为护照上的英文大写名字

校务信息

■ 教务日程（按学校政策可变动）

区分	日期
开学日期	**2027 年 3 月 1 日**
学期结束	**2027 年 6 月 22 日 (学期日程可能会根据大学的情况变动)**

■ 课程开设

1. 韩语专业课 （ 韩语授课 ）

- TOPIK3 级取得者或韩语专业的学生

科目名	学分
한국어작문과 독해(KOREAN READING AND WRITING)	3 学分
한국어시사토론과 청취(KOREAN LISTENING AND DISCUSSION)	3 学分
한국어 발표와 보고서쓰기(KOREAN PRESENTATION AND REPORT WRITING)	3 学分
한국어어휘와 표현(KOREAN VOCABULARY AND EXPRESSION)	3 学分
한국의전통문화(KOREAN TRADITIONAL CULTURE)	2 学分
其他本科开设课程中教养课（如: 한국의 민속, 사고와 표현, 영어태권도, 영어회화, 디자인과 생활, 한국의 전통문화, 국제매너와 교양，한식 문화와 K-Food 등)	4~6 学分以内
总计(一学期)	**约 17~19 学分**

- **语言未达 TOPIK3 级或非韩语专业的学生：参加本校 5 门基础韩语课**

科目	学分
한국어 읽기(Korean Reading)	3 学分
한국어 문법(Korean Grammar)	3 学分
한국어 쓰기(Korean Writing)	3 学分
한국어말하기와듣기 1(Korean Speaking & Listening1)	3 学分
한국어/한국문화 1(Korean Language / Korean Culture1)	3 学分
总计(一学期)	**15 学分**

*上述课程随学校教务安排可能会发生变动。

■ 评价方式

学分	评分	百分率
A+	4.5	95~100
A0	4.0	90~94
B+	3.5	85~89
B0	3.0	80~84
C+	2.5	75~79
C0	2.0	70~74
D+	1.5	65~69
D0	1.0	60~64
F	0.0	0~59

生活信息

■ 住宿

1. 学生可选的住宿
   - ✓ 白鹤家园宿舍: 两人一间，每层公共洗手间、浴室， 1 楼有校内食堂
2. 住宿费用: **按学期现金缴纳 - 1 个学期(15 周)**
   - ✓ 双人间：935,000 韩元（约 4,675RMB）
3. **宿舍食堂义务餐引入：每日一餐 300,000 韩元(1500RMB)[75 餐 * 4,000 韩元(20RMB)]**
4. 住宿费缴纳方法：按学期缴纳，来韩国后到银行柜台用韩币现金缴纳住宿费
5. 注意事项
   - ✓ 本校宿舍里不提供被褥，推荐学生到韩国后自行购买，请参考。
   - ✓ 办理签证时提交的肺结核报告可以复印一份，入住宿舍时需要提交一份复印件。

■ 签证手续

所有交换生许可签证为 D-2-6，滞留期间为 1 年内。假期可以回国后再回来，交换生期间结束后， 如还想继续在韩国读书，可以在韩国直接办理签证变更手续。

■ 入境定居费

在韩国需要使用韩国纸币， 建议来韩国之前先到银行换一部分钱。在韩国初期支出费用大约为两百万韩元(折合约 1 万人民币)

区分	费用	费用（人民币）	备注
外国人登录证手续费	35,000 韩币	175 元	
健康体检费	20,000 韩币	100 元	
住宿费(一个学期)	**1,235,000 韩币**	6175 元	宿舍费用(含一天一餐食堂费用)
饭费(一个月)	**300,000 韩币**	1500 元	以宿舍食堂为准（每餐 25 元）
总算	约 1,590,000 韩币	7950 元	因人而异

学校图片

■ 校内宿舍：白鹤家园

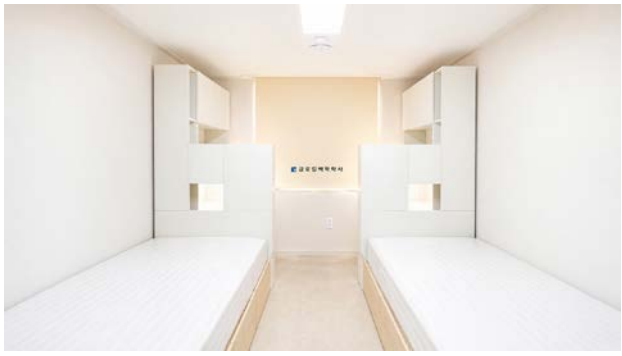

■ 校园全景

■ 校园地图

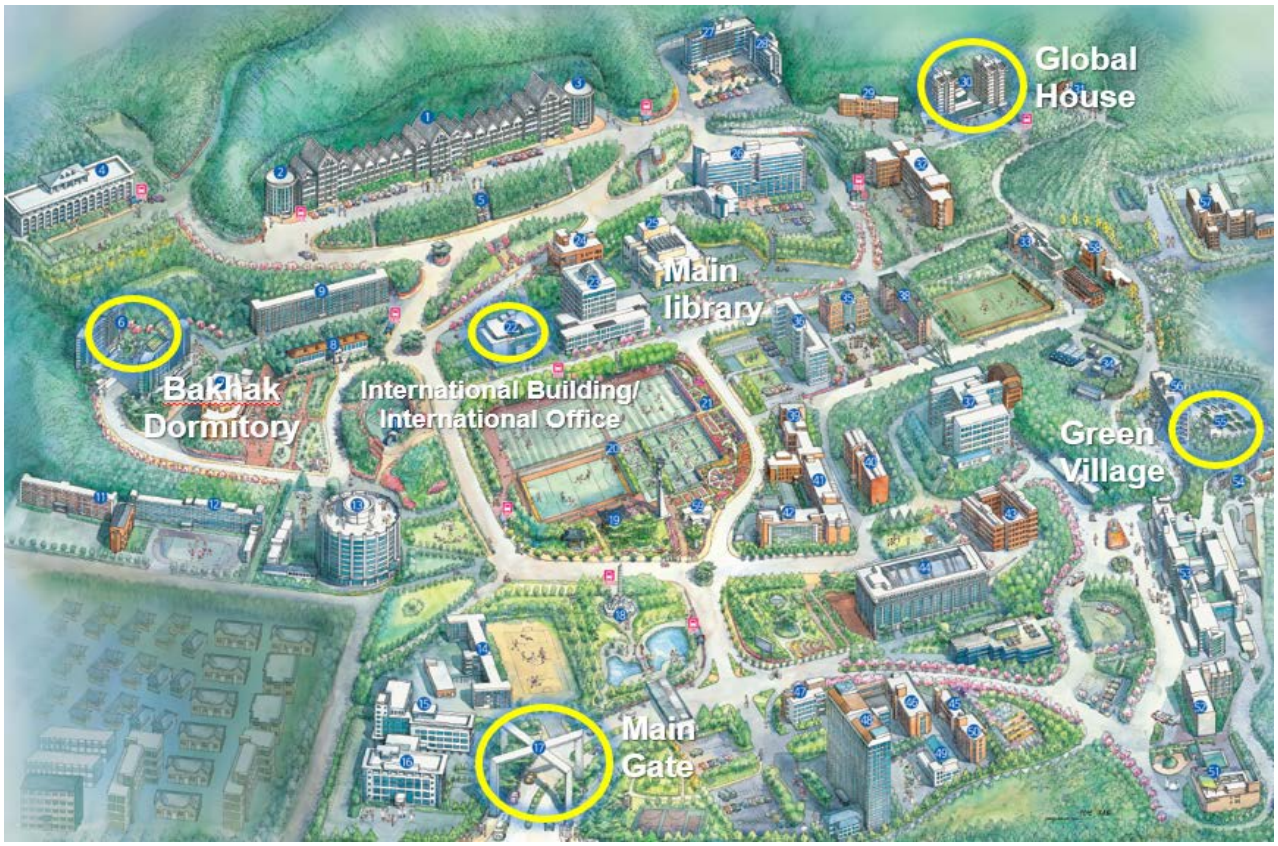
Global House
Main library
Bakhak Dormitory
International Building/ International Office
Green Village
Main Gate